

DB PWM - Fixed Income Horizon 2026 SDB / LU2705801657 / DWS3J3 / DWS Investment S.A.

| Aktuell 25.06.2026 ¹ | Region | Branche | Ausschüttungsart | Typ |
|---------------------------------|----------|-------------------|------------------|-------------|
| 10122,80 EUR | weltweit | Anleihen Gemischt | ausschüttend | Rentenfonds |

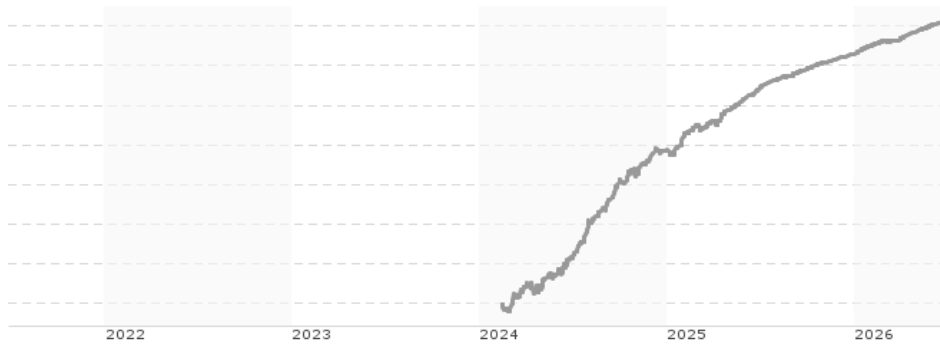

| Risikokennzahlen | |
|-------------------|---------------|
| SRI | 1 2 3 4 5 6 7 |
| Jahresperformance | |
| 2025 | +2,34% |

Performanceergebnisse der Vergangenheit lassen keine Rückschlüsse auf die künftige Entwicklung zu.

| Stammdaten | | Konditionen | | Sonstige Kennzahlen | |
|----------------------------|------------------------------|-----------------------------------|------------|---|----------------|
| Fondart | Einzelfond | Ausgabeaufschlag | 1,25% | Mindestveranlagung | EUR 100.000,00 |
| Kategorie | Anleihen | Managementgebühr | 0,63% | Sparplan | Nein |
| Fondsunterkategorie | Anleihen Gemischt | Depotgebühr | - | UCITS / OGAW | Ja |
| Ursprungsland | Luxemburg | Tilgungsgebühr | 0,25% | Gewinnbeteiligung | 0,00% |
| Tranchenvolumen | (25.06.2026) EUR 47,37 Mio. | Sonstige lfd. Kosten (10.11.2025) | 0,70% | Umschichtgebühr | - |
| Gesamt-Fondsvolumen | (25.06.2026) EUR 229,33 Mio. | Transaktionskosten | 0,02% | Fondsgesellschaft | |
| Auflagedatum | 14.02.2024 | Ausschüttungen | | DWS Investment S.A. | |
| KESSt-Meldefonds | Ja | 06.03.2026 | 145.00 EUR | 2 Boulevard Konrad Adenauer, L-1115, Luxembourg | |
| Beginn des Geschäftsjahres | 01.01. | 18.08.2025 | 145.00 EUR | Luxemburg | |
| Nachhaltigkeitsfondsart | - | 07.03.2025 | 145.00 EUR | www.dws.com | |
| Fondsmanager | Deutsche Bank (Suisse) S.A. | 16.08.2024 | 145.00 EUR | | |
| Thema | - | | | | |

| Performance | 1M | 6M | YTD | 1J | 2J | 3J | 5J | seit Beginn |
|--------------------------------|--------|--------|--------|--------|--------|--------|----|-------------|
| Performance | +0,13% | +0,79% | +0,78% | +1,67% | +5,94% | - | - | +7,16% |
| Performance p.a. | - | - | - | +1,67% | +2,93% | - | - | +2,97% |
| Performance p.a. nach max. AGA | - | - | - | -0,81% | +1,67% | - | - | +1,90% |
| Sharpe Ratio | -6,25 | -6,09 | -5,70 | -5,41 | 1,61 | - | - | 1,31 |
| Volatilität | 0,11% | 0,11% | 0,11% | 0,12% | 0,39% | - | - | 0,51% |
| Schlechtester Monat | - | +0,02% | +0,02% | +0,02% | +0,02% | -0,05% | - | -0,05% |
| Bester Monat | - | +0,19% | +0,19% | +0,24% | +0,76% | +0,76% | - | +0,76% |
| Maximaler Verlust | -0,01% | -0,02% | -0,02% | -0,02% | -0,20% | - | - | -0,26% |

Vertriebszulassung

Österreich, Deutschland, Schweiz, Luxemburg;

1. Wichtiger Hinweis zum Aktualisierungsstand: Das angegebene Datum bezieht sich ausschließlich auf die Berechnung des NAV.

RISIKOHINWEISE: Die Informationen auf dieser Seite dienen ausschließlich zu Informationszwecken und sollten weder als Verkaufsangebot noch als Aufforderung zum Kauf des Wertpapiers oder einer Empfehlung zugunsten des Wertpapiers verstanden werden. Die baha GmbH und die BAWAG P.S.K. Bank für Arbeit und Wirtschaft und Österreichische Postsparkasse Aktiengesellschaft übernehmen trotz sorgfältigster Recherche keinerlei Haftung für die Richtigkeit der angegebenen Daten.
 Factsheet erstellt von: www.baha.com am 27.06.2026 04:49

Investmentstrategie

Für den Teilfonds werden verzinsliche Wertpapiere, die auf Euro lauten oder gegen den Euro abgesichert sind, wie Staatsanleihen, Unternehmensanleihen und gedeckte Schuldverschreibungen, erworben. Es können Staatsanleihen aus Industrienationen und wachstumsstarken Ländern (Schwellenländern) sowie Unternehmensanleihen mit und ohne Investment-Grade-Status (hochverzinsliche Unternehmensanleihen) erworben werden. Dabei werden mindestens 85% des Teilfondsvermögens in direkt erworbenen Anleihen angelegt, die ein Investment-Grade-Rating aufweisen. Höchstens 15% des Teilfondsvermögens dürfen ein High-Yield-Rating haben. Bei der Auswahl der im Teilfonds gehaltenen verzinslichen Wertpapiere wird das Laufzeitende des Teilfonds am 30.06.2026 berücksichtigt.

Fondsspezifische Informationen

Im Rahmen der Anlagestrategie kann in wesentlichem Umfang in Derivate investiert werden. Die Fondsbestimmungen des DB PWM - Fixed Income Horizon 2026 SDB wurden durch die FMA bewilligt. Der DB PWM - Fixed Income Horizon 2026 SDB kann mehr als 35 % des Fondsvermögens in Wertpapiere/ Geldmarktinstrumente folgender Emittenten investieren: die von einem Mitgliedstaat der Europäischen Union, dessen Gebietskörperschaften, einem OECD-Mitgliedstaat, einem G20-Staat oder Singapur oder einer internationalen öffentlich-rechtlichen Einrichtung, der ein oder mehrere Mitgliedstaaten der Europäischen Union angehören, begeben oder garantiert werden,.

Investmentziel

Der Fonds wird aktiv verwaltet. Der Fonds wird nicht unter Bezugnahme auf eine Benchmark verwaltet. Der Fonds bewirbt ökologische und soziale Merkmale und unterliegt den Offenlegungspflichten eines Finanzprodukts gemäß Artikel 8 Absatz 1 der Verordnung (EU) 2019/2088 über nachhaltigkeitsbezogene Offenlegungspflichten im Finanzdienstleistungssektor. Weitere Informationen zu den ESG-Kriterien können dem Verkaufsprospekt und der DWS-Website entnommen werden. Ziel der Anlagepolitik des Teilfonds Fixed Income Horizon 2026 ist die Erwirtschaftung einer marktorientierten Rendite für den Teilfonds (keine Garantie).

Veranlagungsstruktur

Anlagearten

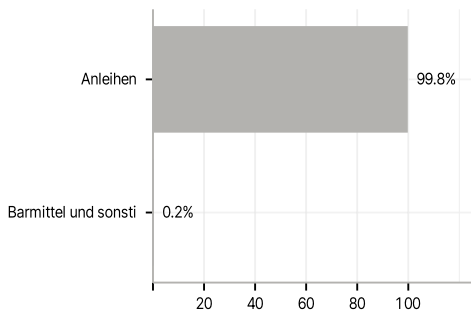

Emittenten

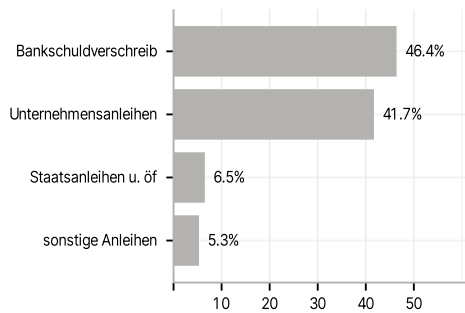

Länder

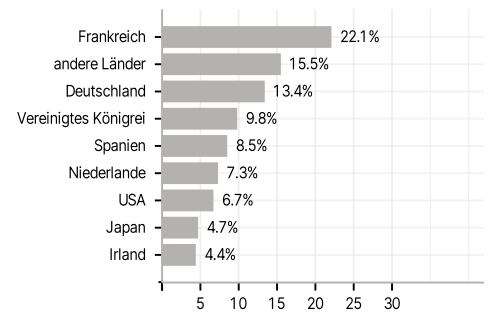

Rating

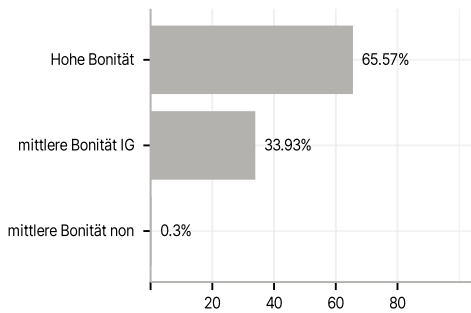

Währungen

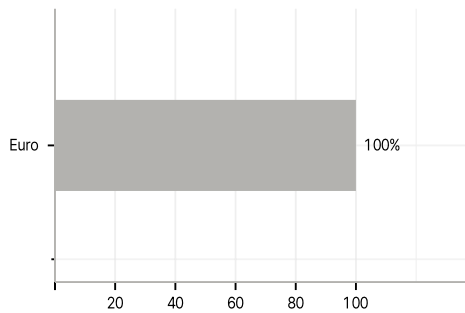

Größte Positionen

